

PIANTA PIANO TERRA

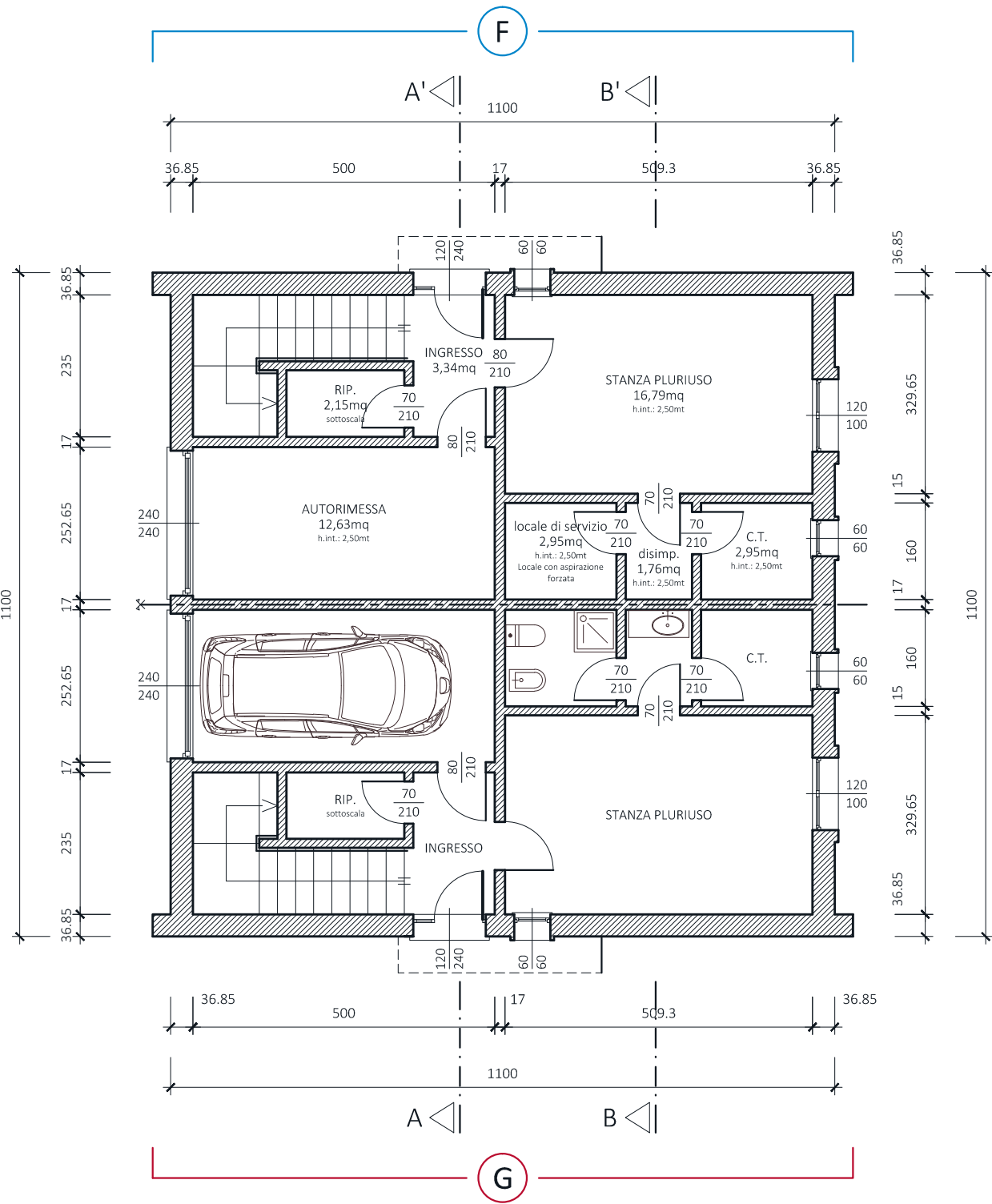

PIANTA PIANO PRIMO

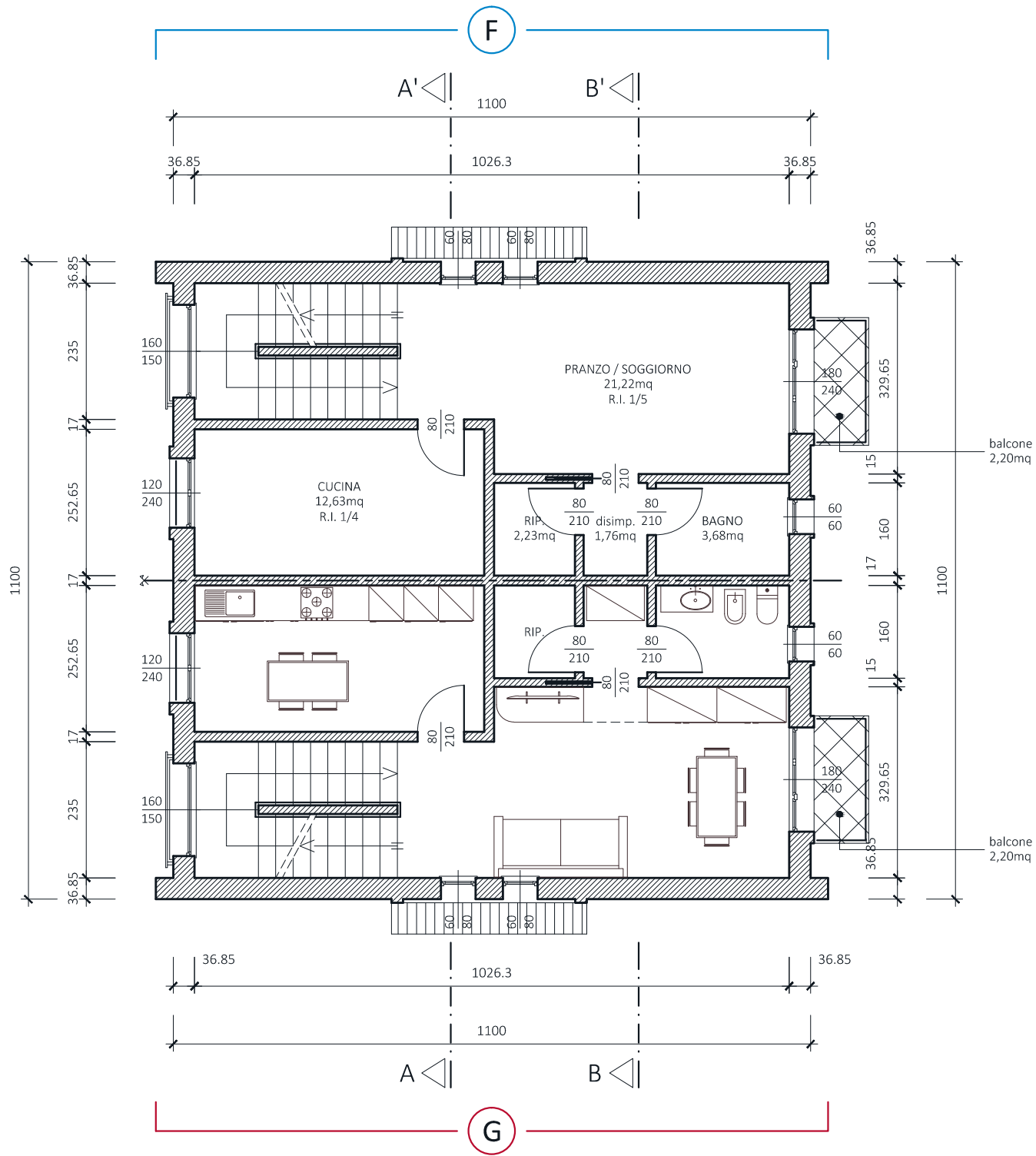

PIANTA PIANO SECONDO

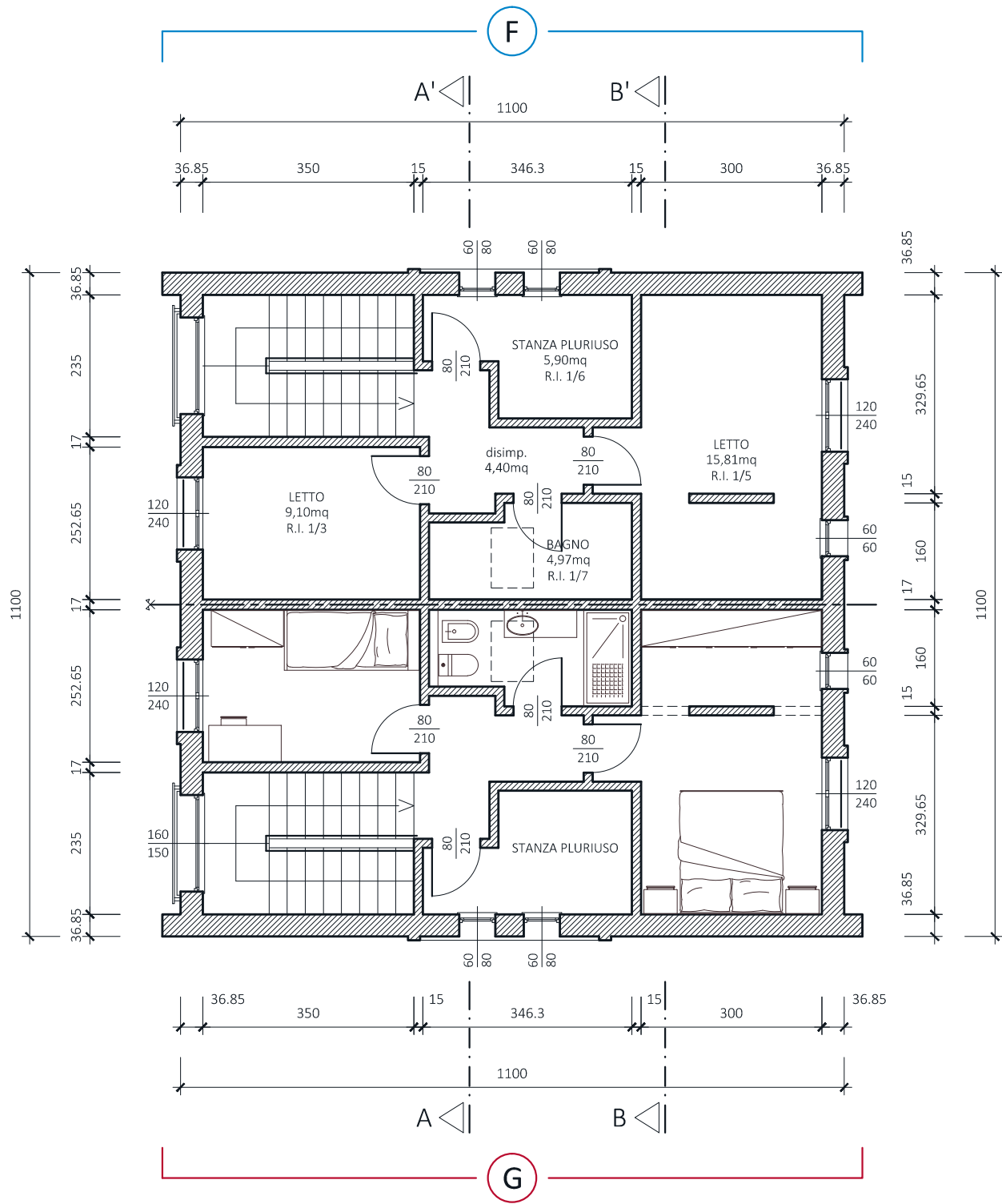

Al termini di Legge, ci riserviamo la proprietà di questo disegno.
Tutti i contenuti (Testi, Fotografie e Grafici) presenti sono protetti dalla normativa sul Diritto d'Autore, con divieto di riproduzione, di pubblicazione, di renderlo noto a terzi e commercializzazione senza autorizzazione da parte del Progettista Architettonico.

ARCHITETTURA e ARREDAMENTO	VIA MARTIRI DELLA BETTOLA 43/3 42100 REGGIO EMILIA Tel. e Fax: 0522/268136 archicosta@hotmail.it
----------------------------------	---

- COMUNE	- CASALGRANDE (Reggio nell'Emilia)	
- COMMITTENTE	- BRIGHENTI CLAUDIO	
- PROGETTO	- INTERVENTO EDILIZIO UNITARIO (IEU) AREA n.10 Lotto edificato con aumento del carico urbanistico in via Ripa / via Caponnetto , Località Dinazzano di Casalgrande (RE)	
- OGGETTO TAVOLA	- PROGETTO EDIFICI - FABBRICATO B (villa abbinata - zona centrale) Pianta piano Terra Pianta piano Primo Pianta piano Secondo	
- DATA	- 16 DICEMBRE 2019	I.E.U.
- AGGIORNAMENTO	-	SCALA GRAFICA 1:100
- PROGETTISTA	- Dott. Arch. Costantini Domenico	
- DIRETTORE LAVORI	- Dott. Arch. Costantini Domenico	

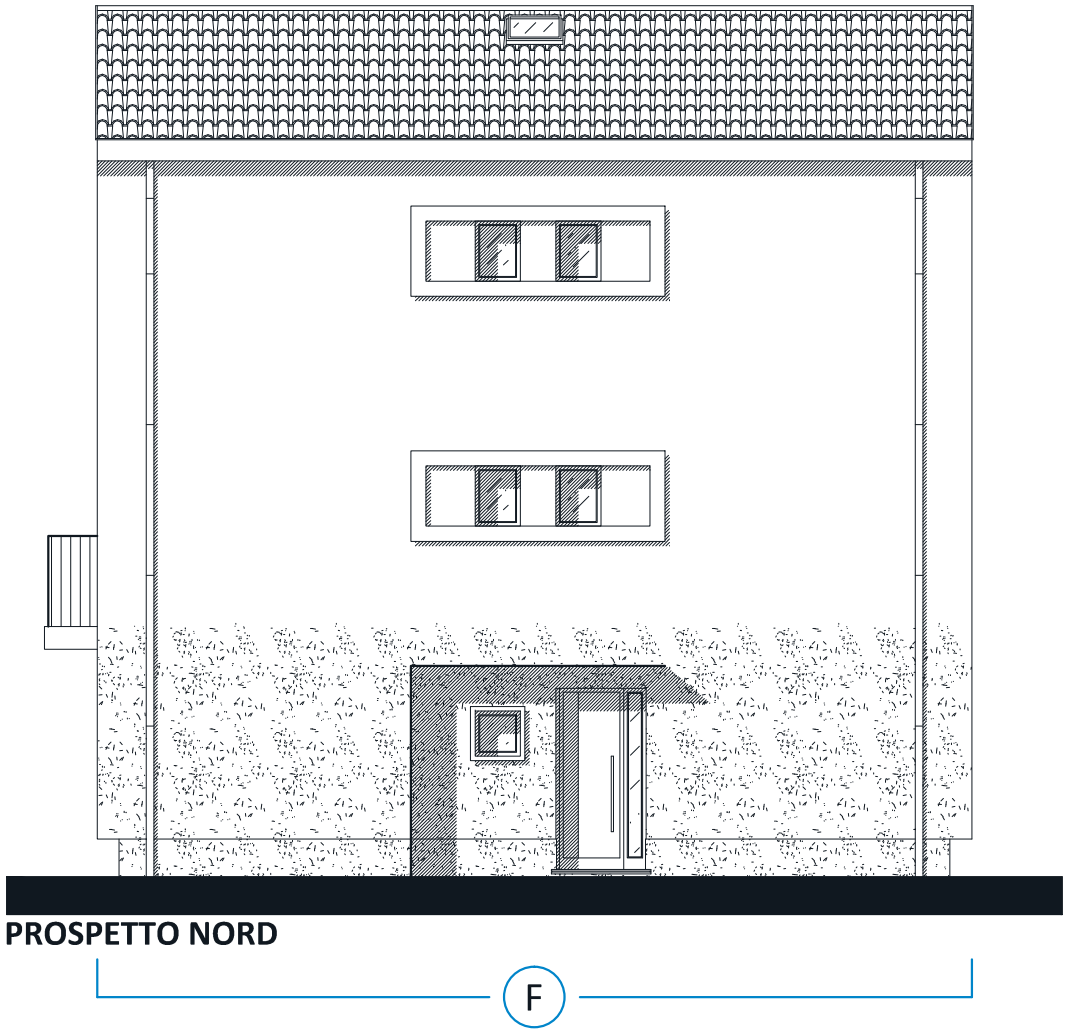
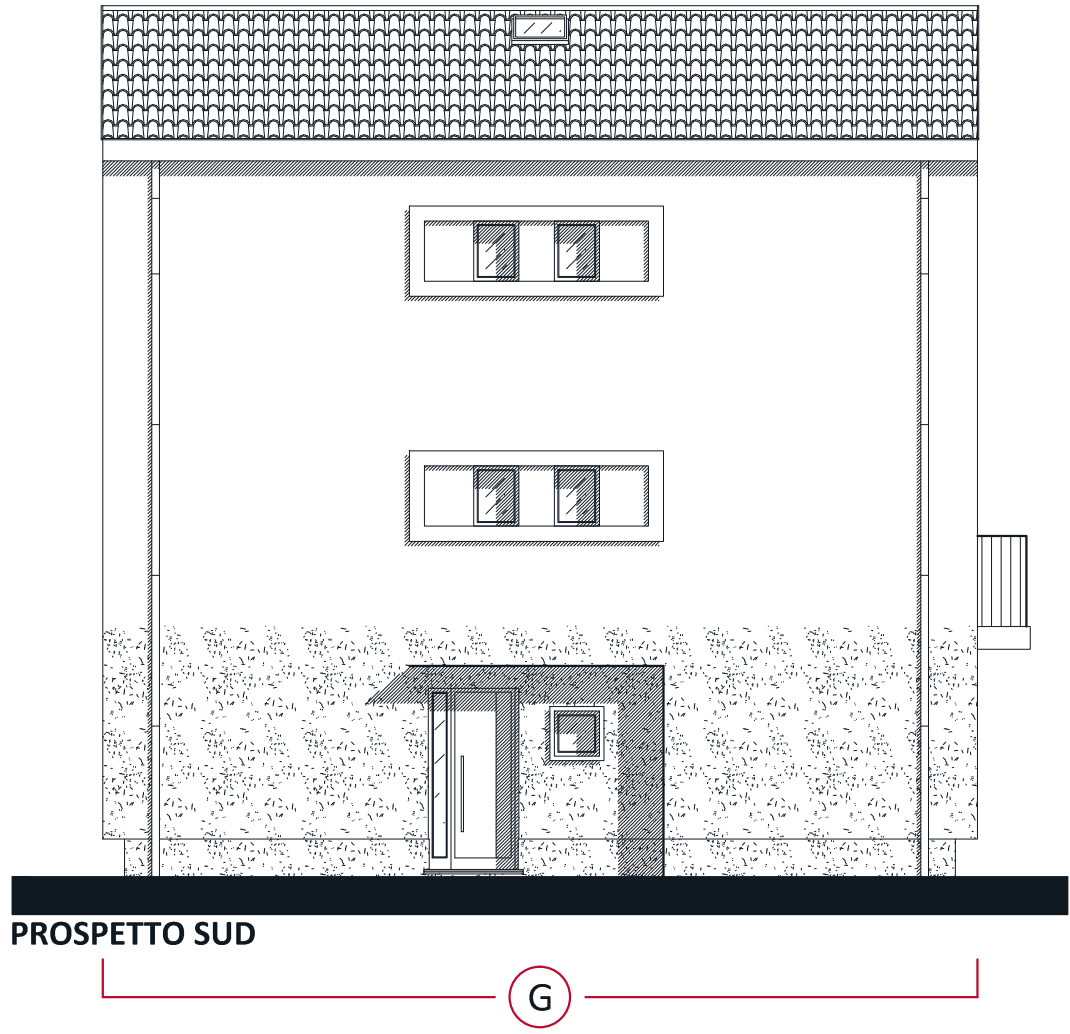
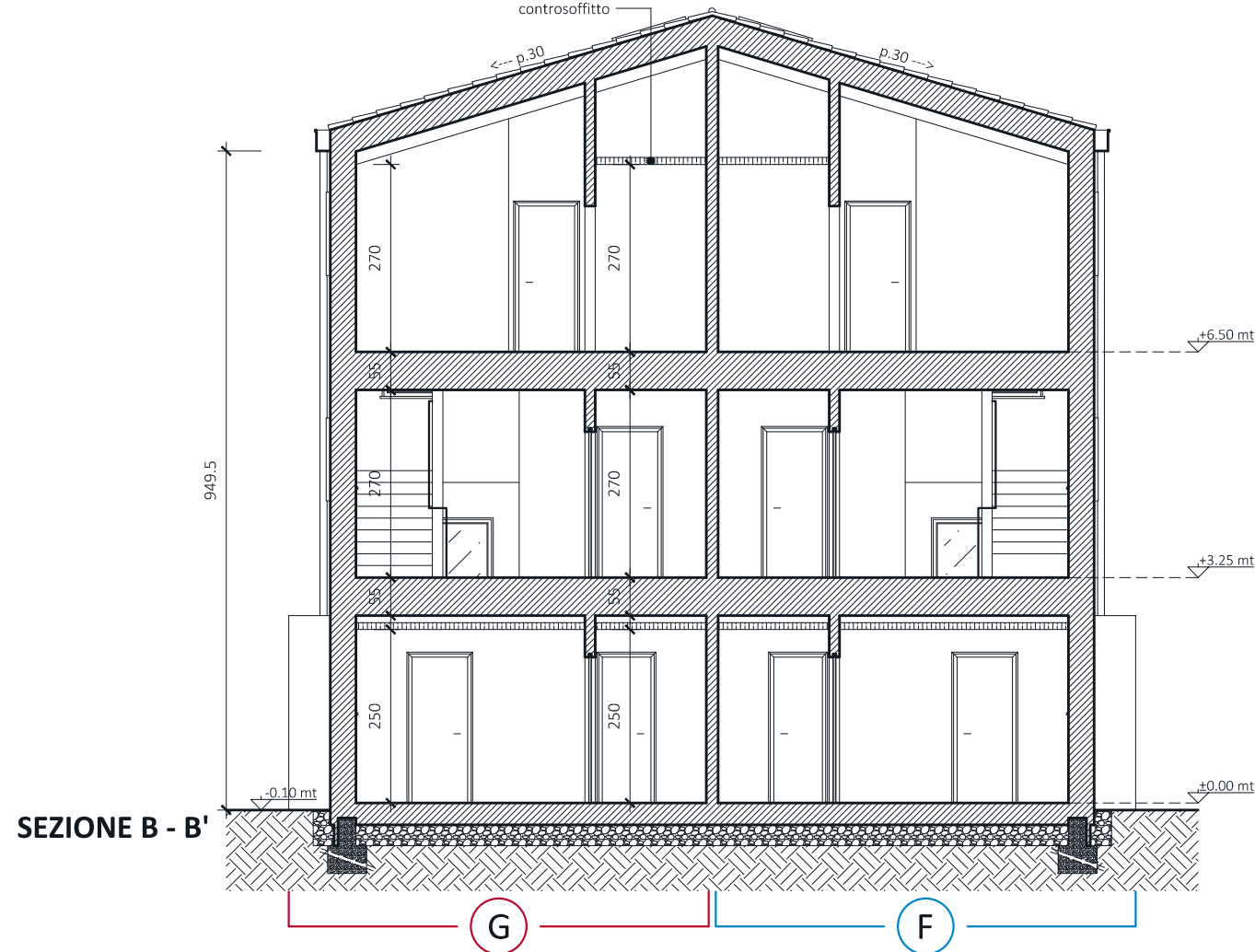
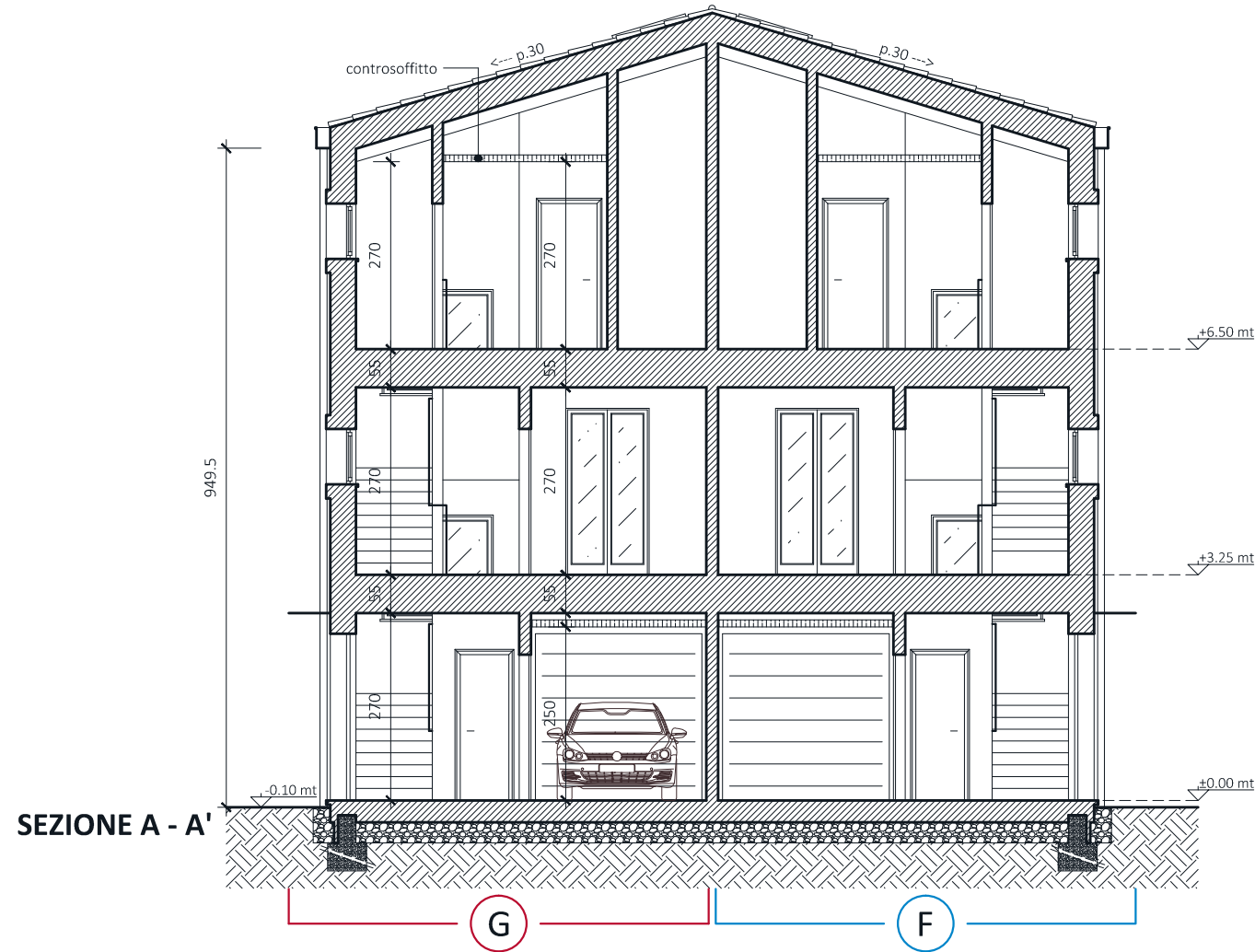

Al termini di Legge, ci riserviamo la proprietà di questo disegno.
Tutti i contenuti (Testi, Fotografie e Grafici) presenti sono protetti dalla normativa sul Diritto d'Autore, con divieto di riproduzione, di pubblicazione, di renderlo noto a terzi e commercializzazione senza autorizzazione da parte del Progettista Architettonico.

ARCHITETTURA e ARREDAMENTO	VIA MARTIRI DELLA BETTOLA 43/3 42100 REGGIO EMILIA Tel. e Fax: 0522/268136 archicosta@hotmail.it
----------------------------------	---

- COMUNE	- CASALGRANDE (Reggio nell'Emilia)	
- COMMITTENTE	- BRIGHENTI CLAUDIO	
- PROGETTO	- INTERVENTO EDILIZIO UNITARIO (IEU) AREA n.10 Lotto edificato con aumento del carico urbanistico in via Ripa / via Caponnetto , Località Dinazzano di Casalgrande (RE)	
- OGGETTO TAVOLA	- PROGETTO EDIFICI - FABBRICATO B (villa abbinata - zona centrale) Sezione A-A' Sezione B-B' Prospetto EST Prospetto OVEST Prospetto SUD Prospetto NORD	
- DATA	- 16 DICEMBRE 2019	I.E.U.
- AGGIORNAMENTO	-	SCALA GRAFICA 1:100
- PROGETTISTA	- Dott. Arch. Costantini Domenico	
- DIRETTORE LAVORI	- Dott. Arch. Costantini Domenico	